

Sanitas Seguros, S.A.  
C/ Ribera del Loira, 52  
28042 Madrid  
medicos.sanitas.es

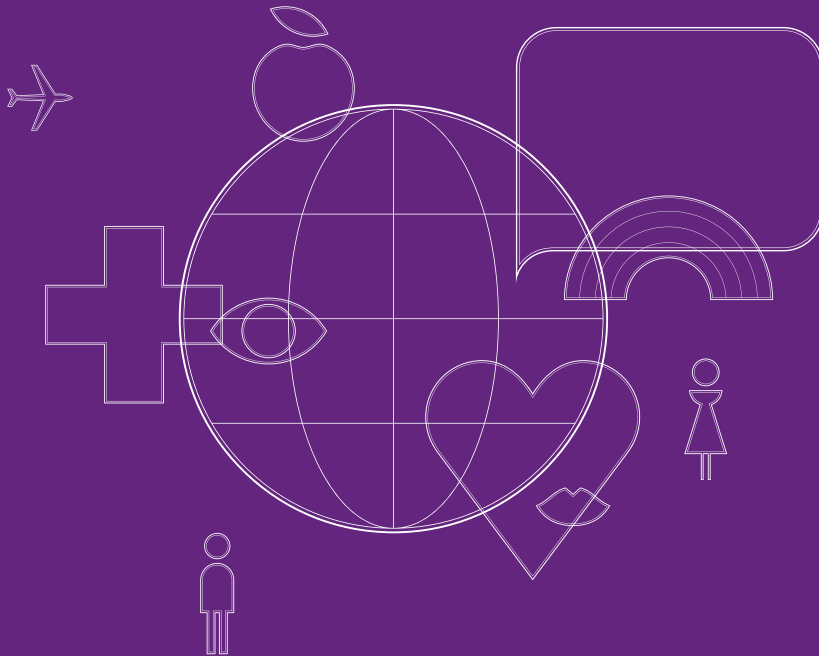

## El mundo de Sanitas

### Seguros de Salud:

Seguros para particulares:

- Sanitas Primero
- Sanitas Más Salud
- Sanitas Más 90.000
- Sanitas Premium 500.00

Seguros para empresas

Complementos de salud:  
farmacia, renta, accidentes, etc...

### Sanitas Dental

### Servicios de Salud:

- Cirugía Ocular
- Reproducción Asistida
- Sanitas Cordón Umbilical
- Soluciones Estéticas, etc.

Hospitales, Centros Médicos  
y Clínicas Dentales

Residencias para Mayores



PARTE DE **Bupa**



## DIAGNÓSTICO PRECOZ DEL DETERIORO COGNITIVO

Star al día: programa de formación continua  
de Sanitas para profesionales

Organizado por el Servicio de Neurología del  
Hospital Sanitas la Moraleja

Jueves, 9 de abril de 2015

Edificio Elipse  
Salón de actos

C/ Ribera del Loira, 52

medicos.sanitas.es



## INTRODUCCIÓN

El diagnóstico precoz del deterioro cognitivo supone un reto para cualquier profesional implicado. Es preciso realizar una evaluación clínica completa con datos de la historia clínica y una exploración neuropsicológica que requieren un tiempo que generalmente es escaso en consulta. El objetivo de este curso es facilitar las herramientas necesarias para obtener la información precisa del paciente de una manera lo más eficiente posible.

## INSCRIPCIONES

La inscripción se realizará enviando un correo a [staraldia@sanitas.es](mailto:staraldia@sanitas.es) indicando, nombre y apellidos, teléfono de contacto y lugar de trabajo.

Star al día comunicará la inscripción mediante correo electrónico, así como los datos bancarios para el ingreso de 30€ (coste del curso), en caso de pertenecer al cuadro médico de Sanitas la cuota será gratuita. El pago se realizará por transferencia bancaria indicando **“Curso Diagnóstico precoz del deterioro cognitivo”** y nombre/apellidos del asistente.

El justificante de la transferencia será enviado por correo electrónico a la dirección [staraldia@sanitas.es](mailto:staraldia@sanitas.es) o al fax 91 585 25 36. Para información adicional también puede contactar con nosotros en el teléfono **91 585 25 64**.

## AGENDA DEL CURSO

Jueves, 9 de abril de 2015

- 15:55** Presentación  
Dra. Cristina Fernández
- 16:00** Deterioro cognitivo y demencia  
Dr. Marcos Llanero
- 16:30** Evaluación clínica del paciente con deterioro cognitivo/demencia  
Dra. Cristina Fernández
- 17:00** Exploración neuropsicológica, test de cribado. Más allá del mini mental  
D. Miguel Ángel Fernández
- 17:30** Discusión
- 17:45** Café
- 18:15** Taller de exploración neuropsicológica  
D. Miguel Ángel Fernández  
Dra. Cristina Fernández  
Dr. Marcos Llanero
- 19:30** Clausura del curso

## DIRECCIÓN

Dra. Cristina Fernández  
Jefa de Servicio de Neurología y Neuróloga de la Unidad de Deterioro Cognitivo del Hospital Sanitas la Moraleja.

## PONENTES

Dr. Marcos Llanero  
Neurólogo de la Unidad de Deterioro Cognitivo. Servicio de Neurología del Hospital Sanitas la Moraleja

D. Miguel Ángel Fernández  
Neuropsicólogo de la Unidad de Deterioro Cognitivo. Servicio de Neurología del Hospital Sanitas la Moraleja

Solicitada la acreditación a la Comisión de Formación Continuada de las Profesiones Sanitarias de la Comunidad de Madrid